



Bienvenido al Distrito Escolar 54

¿Qué documentos necesitará para inscribir a su hijo en la escuela?

1 Comprobante de domicilio **

Provea **uno** de los siguientes:

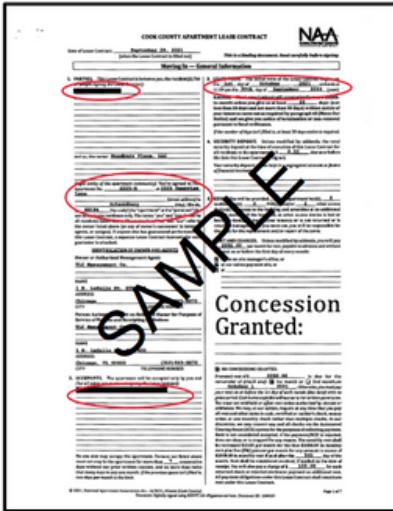

Contrato de arrendamiento

Incluye el nombre del arrendador, el arrendatario, la dirección, las fechas de inicio y culminación del contrato

Hipoteca

Incluye el nombre del dueño de la propiedad, la dirección y la fecha del estado de cuenta

Factura de impuestos

Incluye el nombre del dueño de la propiedad, la dirección y la fecha de la factura

Y dos de los siguientes :

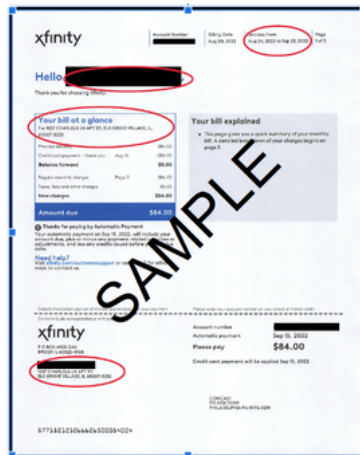

Recibos de servicios publicos

Incluye el nombre del residente y la dirección actual

Licencia de conducir o Identificación

Incluye el nombre del residente y la dirección actual

Nota: **Si usted vive con un residente del distrito, debe completar el formulario para comprobar domicilio "En lugar de arrendamiento". El propietario deberá proporcionar los documentos enumerados anteriormente para demostrar que es residente del distrito. El padre/guardián también deberá proporcionar documentos para demostrar que vive en ese domicilio.

Formulario para comprobar domicilio en lugar del Contrato de Arrendamiento

Este formulario debe ser completado por el padre o el tutor legal del estudiante. El formulario debe ser completado por el padre o el tutor legal del estudiante. El formulario debe ser completado por el padre o el tutor legal del estudiante.

Este formulario debe ser completado por el propietario. El formulario debe ser completado por el propietario. El formulario debe ser completado por el propietario.

El padre o guardián completa una página y el propietario completa la otra página.

El propietario también debe proporcionar documentos para comprobar que vive en la residencia.

El padre/guardián también debe proporcionar documentos para demostrar que vive en la dirección (facturas de servicios públicos y/o licencia de conducir).

2 Acta de nacimiento o pasaporte del estudiante

CERTIFICATION OF VITAL RECORDS
CHILD COUNTY CLERK VITAL RECORDS
CHICAGO, ILLINOIS
CERTIFICATE OF LIVE BIRTH
STATE FILE NUMBER

DATE ISSUED: 2/20/16

CHILD'S NAME: [Redacted] DATE OF BIRTH: [Redacted]

SEX: [Redacted] COUNTY OF BIRTH: [Redacted] TIME OF BIRTH: [Redacted]

FACILITY NAME (if not institution, give street and number): [Redacted] CITY: [Redacted]

MOTHER'S CURRENT LEGAL NAME: [Redacted] BIRTH: [Redacted]

MOTHER'S NAME PRIOR TO THIS MARRIAGE: [Redacted] PLACE OF BIRTH: [Redacted]

RESIDE OF MARRIAGE (COUNTY, STATE, COUNTY, CITY OR TOWN): [Redacted]

FATHER'S NAME: [Redacted] DATE OF BIRTH: [Redacted]

FATHER'S PLACE OF BIRTH: [Redacted]

CERTIFYING NAME: [Redacted] DATE CERTIFIED: [Redacted]

LOCAL REGISTRAR'S SIGNATURE: [Redacted] DATE FILED BY REGISTRAR: [Redacted]

Office of County Clerk
David Orr

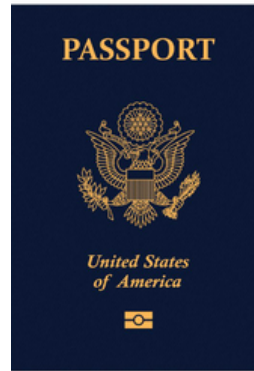

3 Paquete de inscripción completado

Infinite Campus
Online Registration

Welcome to Online Registration. You will see the household, parent and emergency contact information and will be able to change it if necessary. Press the Begin Registration to continue.

New Student Registration

Registration Year: 19-20

Begin Registration

Información médica

Examen físico actual y comprobante de vacunas

Examen dental

Examen de la vista

Opcional: Solicitud de Almuerzo descontado o gratuito

- El formulario debe incluir una copia del talonario de pago de cada persona en la residencia que gana un salario.